

FOTOGRAFIAS DEL INMUEBLE



Fecha de elaboración:

Febrero 24 de 2015

LOCALIZACION

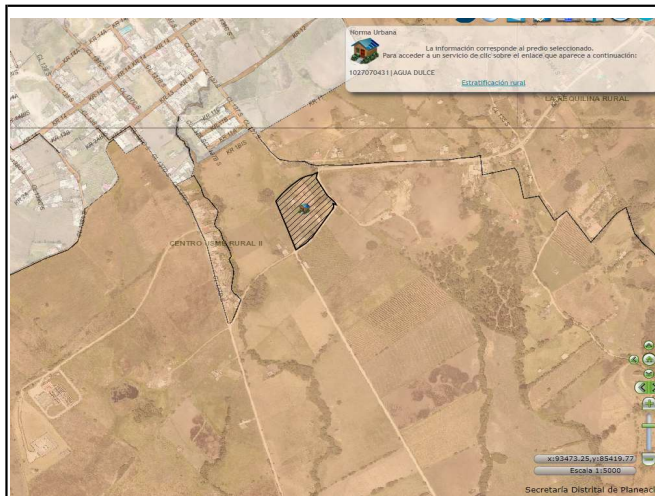

CRITERIOS DE CALIFICACION

- X 1. Representar una o más épocas de la historia de la ciudad o una o más etapas en el desarrollo de la arquitectura y/o urbanismo en el país;
- 2. Ser un testimonio o documento importante, en el proceso histórico de planificación o formación de la estructura física de la ciudad;
- X 3. Ser un ejemplo culturalmente importante de un tipo de edificación o conjunto.
- 4. Ser un testimonio importante de la conformación del hábitat de un grupo social determinado.
- 5. Constituir un hito o punto de referencia urbana culturalmente significativo en la ciudad.
- 6. Ser un ejemplo destacado de la obra de un arquitecto, urbanista, artista o un grupo de ellos de trayectoria reconocida a nivel nacional o internacional.
- 7. Estar relacionado con personajes o hechos significativos de la historia de la ciudad o del país.

CLASIFICACION

Arquitectónica:

Popular:

IIC CI - Conservación Integral

Modalidad Categoría

USME - 05

Localidad

061 - USME

Unidad de Planeamiento Zonal

102707 - Centro Usme Rural II 04 30

Barrio - Código Manzana Predio

AAA0137NOTO

CHIP Uso

Propietario

Calle 7 No. 2-03

Dirección declaratoria

AGUA DULCE

Dirección actual

1027070430

Código Catastral

50S40209337

Matrícula Inmobiliaria

1 PISO

Altura Fecha construcción

OBSERVACIONES